

マンション定期清掃作業場募集中！

NPO 法人スクラムは、就労継続支援 B 型事業所として障がいのある方の就労の場として日中のお仕事をとおして支援をしています。

就労の場の一環として『マンション定期清掃作業』を行い、利用者さんの知識や能力の向上を目指しております。市川市行徳地区～浦安市内のマンション定期清掃作業をお任せいただけるオーナーさん・管理会社さんがいらっしゃいましたらご連絡をお待ちしております！

マンション清掃

作業風景

主なマンション清掃作業

- ① 掃き掃除(廊下・階段・駐輪場
駐車をほうきで清掃作業します)
 - ② 拭き掃除(階段・エレベーター
ポスト・ゴミ置き場・廊下などを
雑巾で拭き掃除します)
 - ③ 草むしり(マンション敷地内の
雑草を定期的に除草します)
 - ④ モップ掛け(エントランス等の
モップ掛け)
 - ⑤ ガラス拭き
- ※職員がしっかりと指導を行い作業
します。

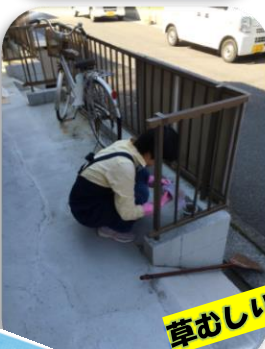

作業代：10,000 円～
(週 1 回～)

※作業のご依頼内容や建物の
階数により作業代は変
わります。

作業区域

行徳地区～浦安市内

お気軽にお電話ください！
(受付時間 AM9:00～PM5:00)

就労継続支援 B 型事業所
NPO 法人 スクラム

〒272-0122
市川市宝 1-5-17
TEL：047(303)3840

担当：渡邊

ゴミ分別 ゴミ置き場整理・清掃

清掃前

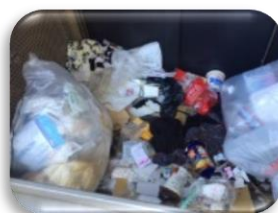

清掃後

